

DADES D'INTERÈS

Itinerari: Santuari de Falgars, Vallfogona, Camp de l'Ermità, Coll de la Seva, Roc del Catllaràs, El Pedró, Lluent, Grau Pedrís, Bauma Grossa de Grau Pedrís, Les Calamites, Serrat dels Llamps, Casa de l'Orrí, Roc del Catllaràs, enllaç amb el sender GR-4, Camp de l'Ermità, Santuari de Falgars.

Senyalització: Amb cinta blanca i vermella provisional. En els trams en que l'itinerari de la caminada coincideixi amb un sender de gran recorregut (GR), es farà servir la senyalització típica d'aquests senders, que són marques de pintura blanques i vermelles.

Punt de sortida i arribada: ATENCIÓ! El punt de sortida i arribada és el **Santuari de Falgars**. Tots els serveis, com per exemple els d'inscripció, informació, control d'arribada i recollida de l'obsequi final, estaran situats en aquest lloc. A la Pobla de Lillet enguany **NO HI HAURÀ CAP TIPUS DE SERVEI**. El transport fins a Falgars és a càrrec de cadascú. Per a l'itinerari d'accés es pot consultar el plànol que hi ha en aquest fulllet.

Hora: 8 en punt del matí.

Distància: 16,7 Km

Temps estimat: 4 h 15 min

Altitud màxima: 1766 m (El Pedró, punt culminant del Catllaràs)

Serveis oferts: Esmorzar calent. Cada control està equipat amb farmaciola bàsica, telèfon mòbil i bossa de deixalles. 5 punts d'avituallament, refrigeris i aigua. Recollida de deixalles. Control de cua de caminada (escombra). Control mòbil d'incidències. Record de caminada (samarreta).

Preu: 800 PTA

Inscripció: Mitja hora abans de començar la caminada, en el mateix lloc de la sortida (Santuari de Falgars).
 Conve avançar la inscripció al tel. 93 823 61 46 (oficina d'informació).

Advertiments: L'itinerari de la caminada no presenta cap dificultat tècnica remarcable. Només es recomana als participants que estiguin en bona forma física i acostumats a les marxes per muntanya amb desnivells considerables.

L'organització declina tota responsabilitat derivada d'accidents durant la caminada, encara que farà tot el possible per a la seva atenció. En cas que es produeixi algun incident, es recomana avisar al control més proper.

Organitza:



Amb el suport:



AJUNTAMENT DE
LA POBLA DE LILLET

caixa  Manresa

XIV CAMINADA POPULAR 10 de juny de 2001



ESPECIAL «CIMS DEL CATLLARÀS»

LA POBLA DE LILLET

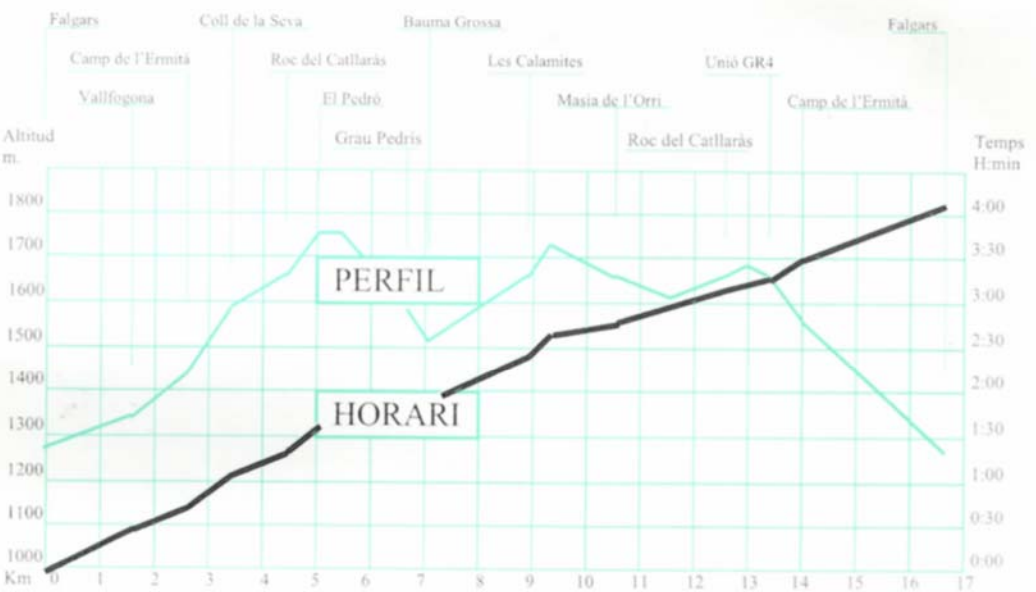

**PENYA BARCELONISTA
LA POBLA-CASTELLAR**

Tel. 93 823 65 22

e-mail: barxesc@telefon.es

08696 LA POBLA DE LILLET

CAMINADA 2001

La serra del Callaràs ha estat visitada sovint per la nostra caminada, i d'aquesta manera s'ha pogut fer la descoberta de molts llocs que han omplert d'admiració els participants en la mateixa. Però, la limitació de temps i la necessitat de no fer l'itinerari massa feixuc, ha fet difícil visitar alguns dels punts més allunyats i/o més alts de l'esmentada serra.

Per això, enguany, el punt de partida i arribada és al Santuari de Falgars, accessible per carretera, i situada a la serra del Callaràs a 1260 m d'altitud, el que representa una altitud uns 400 m superior a la de la Pobla de Lillet, permetent d'aquesta manera un accés més fàcil a l'espectacular itinerari que a continuació es descriu. En el perfil adjunt es pot veure com l'altitud mitjana de la present caminada és superior a la de qualsevol any anterior i com durant unes dues hores i mitja l'itinerari es manté per sobre dels 1500 m.

Des de Falgars els senyals blancs i vermells de la caminada ens portaran a la masia de Vallfogona pel camí antic. A través del Camp de l'Ermità i del Coll de la Seta caldrà seguir guanyant alçada fins al Roc del Callaràs on ens espera l'esmorzar.

Ja estem situats a la part més alta del Callaràs, i només caldrà un petit esforç per assolir el Pedro, punt culminant de la serra. La vista des d'aquest punt és senzillament espectacular i els amples horitzons s'aniran mantenint molta estona ja que el camí fins el Grau Pedrís és sempre per la carena o prop de la mateixa. Les vistes llunyanes de primer ordre es completen amb els primers termes de boscos de pi roig i deliciosos prats.

Un cop passat Grau Pedrís i contemplat Ardencó en el vessant nord, ens esperen dues novelats absoluts i del màxim interès en la caminada. Es tracta en primer lloc de la Bauma Grossa de Coll Pedrís, que és una enorme cavitat a la roca, i després el mirador de Les Calamites, amb una vista àeria inèdita sobre el vessant sud amb Castell de l'Areny en primer terme i més lluny les terres i muntanyes de Sant Jaume de Frontanyà, Borredà i Vilada.

Sempre a gran altitud continuarem pel cor del Callaràs cap al Serrat dels Llamps i la casa de l'Orri. Des d'aquest punt assolirem novament el Roc del Callaràs, i a través dels senders PRC-52 i del GR-4 efectuarem el retorn cap a Falgars.

Recomanem que aprofiteu aquesta ocasió única i meravellosa per a plasmar amb la vostra càmera fotogràfica els racons i paisatges inèdits que tindreu ocasió de gaudir.



C. de Dalt, s/n
Tel. i Fax 93 825 70 56
08696
CASTELLAR DE N'HOUG

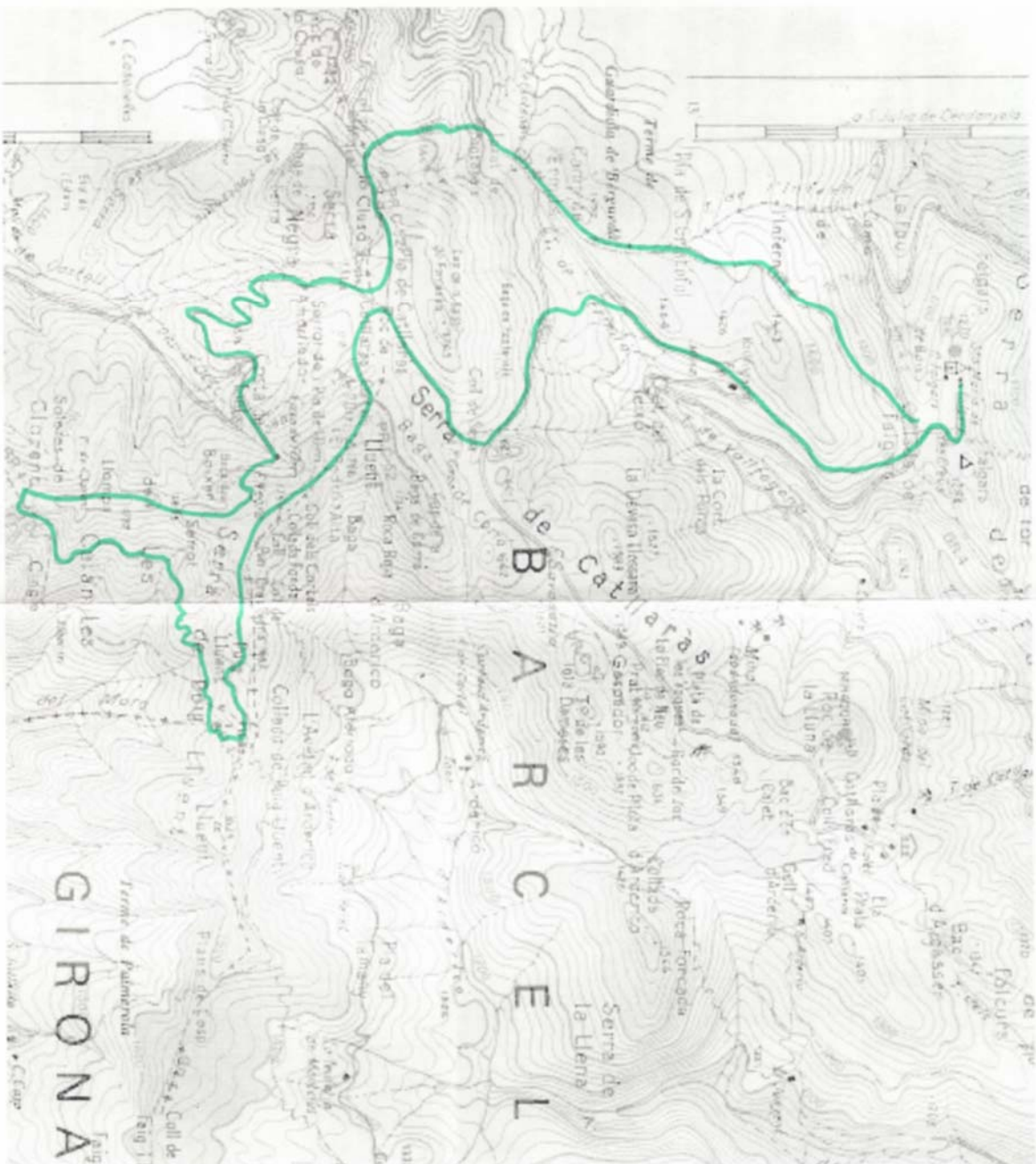

BAR XESC

Especialitat en tapes calentes i entrepans
Tel. 93 823 65 22
08696 LA POBLA DE LILLET



AGUSTIN BARRAL, S.A. papers d'embotitats
Atores, s/n - 93 823 60 28
08696 LA POBLA DE LILLET