

DADES D'INTERÈS

Itinerari: La Pobla de Lillet, Clot del Moro, Riu Llobregat, Sant Vicenç de Rus, Coll de la Casa Nova, Pla d'Erols, Coll Roig, Grau de Montdem, Coll de la Cirera, Coll de Cerqueda, Puig Castellar, La Pobla de Lillet.

Senyalització: Amb cinta groga provisional.

Punt de sortida i arribada: Ajuntament de la Pobla de Lillet.

Hora: 8 en punt del matí.

Distància: 17,4 Km

Temps estimat: 4 h 30 min

Altitud màxima: 1490 m (Pla d'Erols)

Serveis oferts:

Esmorzar calent. Altres refrigeris. Subministrament d'aigua. Recollida de deixalles (es prega utilitzar aquest servei i no embrotar la muntanya). Escombra.

Preu: 800 ptes.

Inscripció:

Mitja hora abans de començar la caminada, en el mateix lloc de la sortida. Convé avançar la inscripció al tel. 93 823 61 46 o 93 823 65 85.

Advertiments:

L'itinerari de la Caminada no presenta cap dificultat tècnica remarcable. Només es recomana als participants que estiguin en bona forma física i acostumats a les marxes per muntanya amb desnivells considerables. L'organització declina tota responsabilitat derivada d'accidents durant la caminada, encara que farà tot el possible per a la seva atenció. En cas d'accident es recomana avisar al control més proper.

Organitza:



Collabora:

PENYA BARCELONISTA
LA POBLA DE LILLET-CASTELLAR DE N'HUG

Amb el suport:



AJUNTAMENT DE
LA POBLA DE LILLET

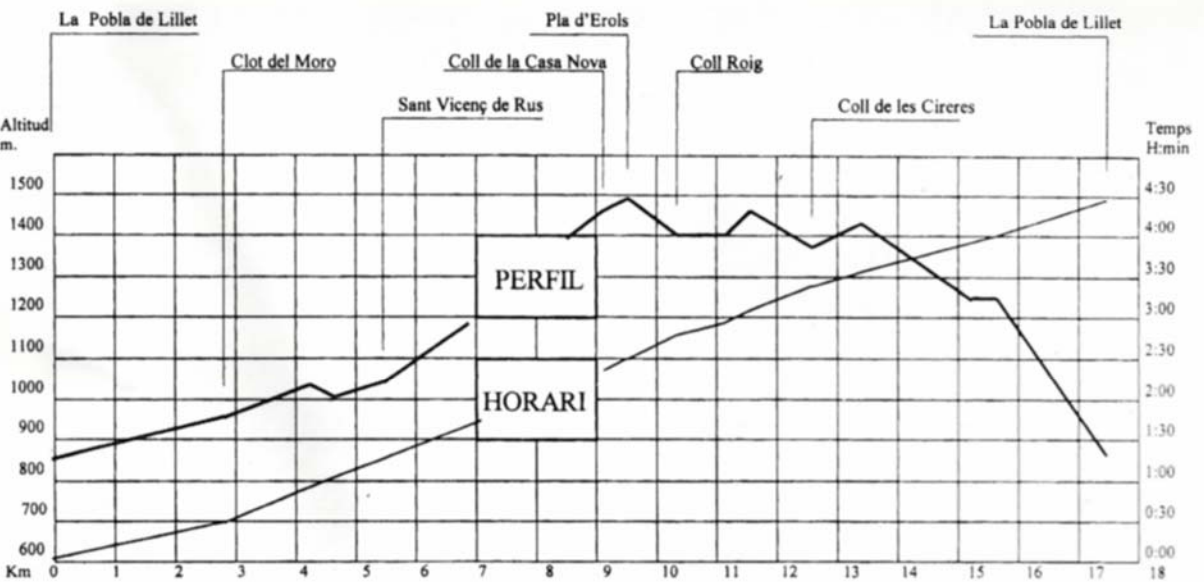

caixaManresa

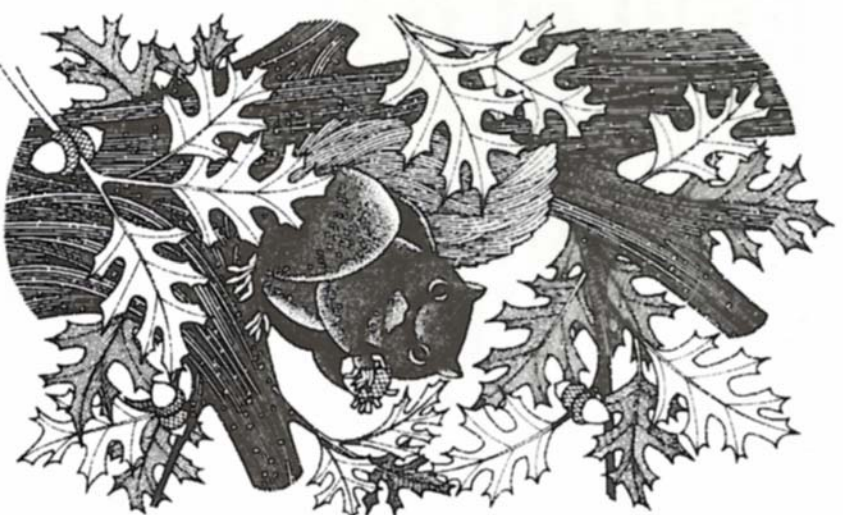

XIII CAMINADA POPULAR

4 de juny de 2000

LA POBLA DE LILLET

CAMINADA 2000

Un cop feta la inscripció i llegit aquest fulletó, els senyals grogs de la nostra Caminada ens portaran en direcció N, tot seguint el camí de la riba dreta del riu Llobregat (GR4) fins al Clot del Moro, on passarem a tocar del Museu del Transport amb el final de les vies del futur carrilet, i també del Xalet i Erita que són importants monuments d'estil modernista. Qui no ho conegui pot prendre nota per tornar una altra vegada amb més temps.

Encara pendents de la recuperació del camí del Pas de l'Os, caldrà superar aquest tram per la carretera, que de seguida deixarem per baixar arran del Llobregat i seguir-lo ben a prop per uns patges de gran bellesa.

L'esmorzar ens espera a Sant Vicenç de Rus, i això ens donarà el temps suficient per contemplar aquesta joia del romànic català.

Des d'aquest punt fins el Coll de la Casa Nova tenim la pujada principal de l'itinerari. No cal, però, espantar-se ja que la pujada és suau, ombrejada per magnífic bosc i amb bones vistes locals sobre la vall de Monell i els vessants del Puigllançada.

Més enllà d'aquest coll, travessarem el Pla d'Erols, que és el punt de màxima altitud de la caminada i que ofereix unes vistes de primer ordre sobre l'Alt Berguedà i les seves muntanyes. Cal assaborir-ho amb fruïció, mostrant amb orgull a qui no ho conegui, els llocs emblemàtics com són el Pedraforca, el Cadí, la Serra d'Ensiola, els Rasos de Peguera, el Catllarès, la conca del Llobregat, i més enllà, el Costa Pubilla, el Sant Amang, les muntanyes del Collsacabra, el Montseny, que es veu perfectament, i molts més indrets.

Un cop en el Coll Roig, l'itinerari encara es mantindrà durant força estona a gran alçada, ja que es dirigeix cap al Montderm, el Coll de la Cirera i la carena del coll de Cerqueda i Puig Castellar. Tot aquest tram té un interès especial ja que és poc conegut, però amb tots els al·licients que un excursionista pot esperar.

La baixada final cap a la Pobla es fa per un camí carener amb molt bones vistes. Cal, però, no forçar el ritme en aquest tram, i així completar en bona forma física la resta de l'itinerari.

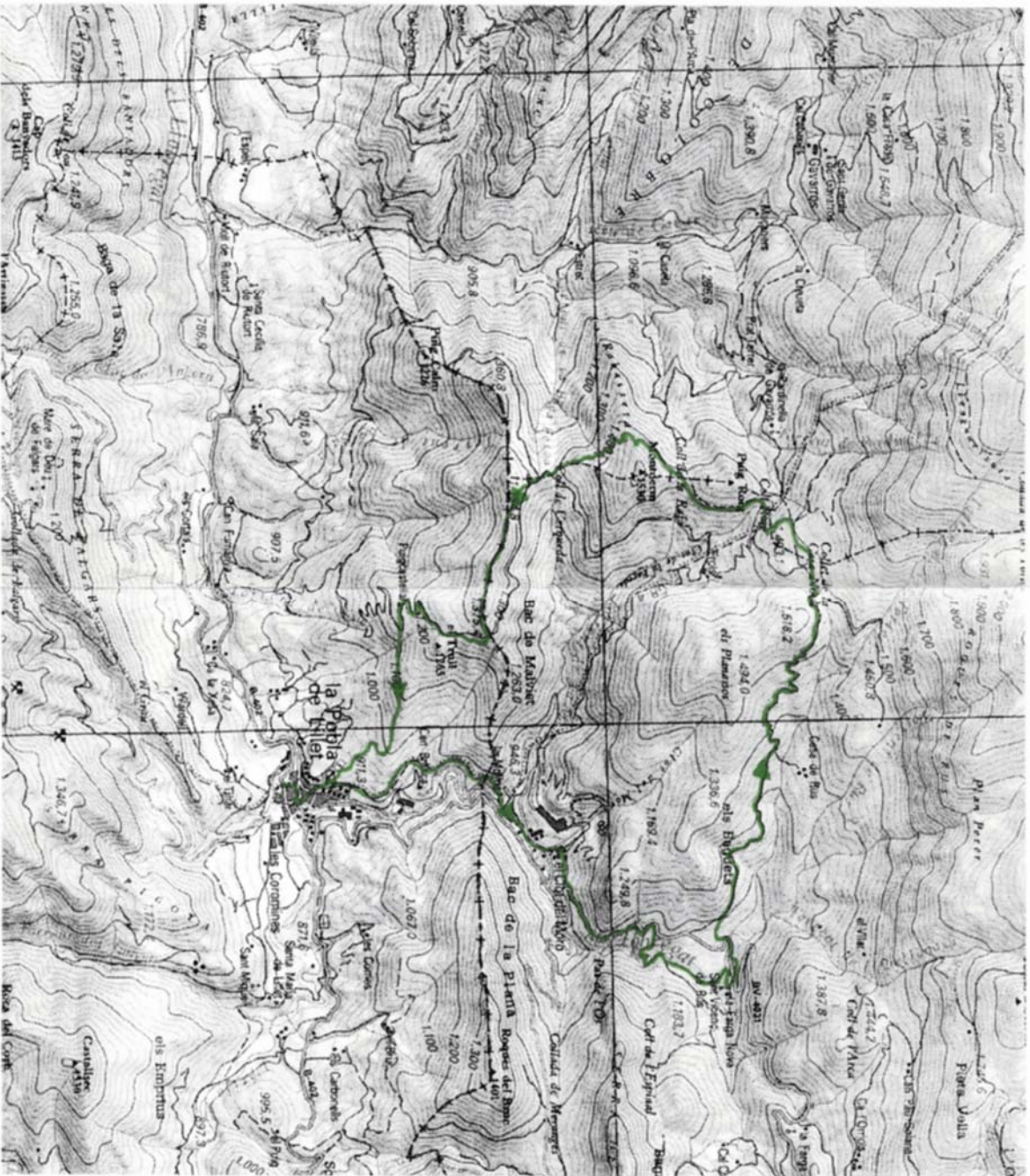

C. de Dalt, s/n
Tel. i Fax 93 825 70 56
08696
CASTELLAR DE NHUG

BAR XESC

Especialitat en tapes calentes i entrepans

Tel. 93 823 65 22
08696 LA POBLA DE LILLET



HOSTAL PERICAS

RESTAURANT

Habitacions amb bany, calefacció i TV
C. Furnicles de Dalt, 2 - 08696 LA POBLA DE LILLET
Tel. 93 823 61 62 - 93 823 64 11