

DADES D'INTERÈS

Punt de sortida: Ajuntament de la Pobla de Lillet.

Distància: 19.340 mts.

Desnivell: 586 mts.

Alçada punt partida: 840 mts.

Cota màxima: 1.426 mts.

Temps estimat: 4 hores 40 minuts.

Senyalització: de color groc en cinta adhesiva.

Serveis oferts:

- esmorzar
- altres refrigeris
- subministrament d'aigua
- escombra

Per facilitar l'organització de la Caminada, es prega que tots els interessats truquin per inscriure's al tel. 823 60 11 o 823 60 70.

També s'acceptaran inscripcions mitja hora abans de començar, al mateix punt de sortida.

Preu: 500 ples.

ORGANITZA:

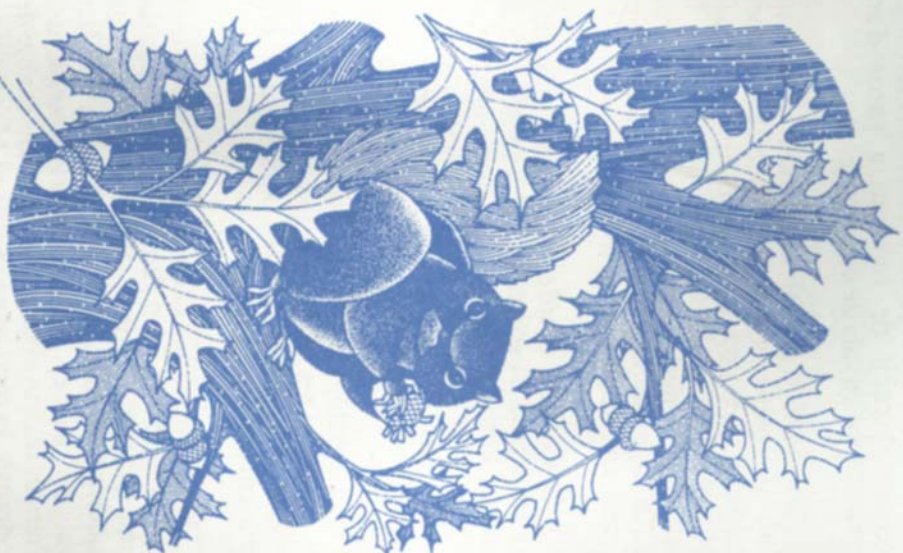
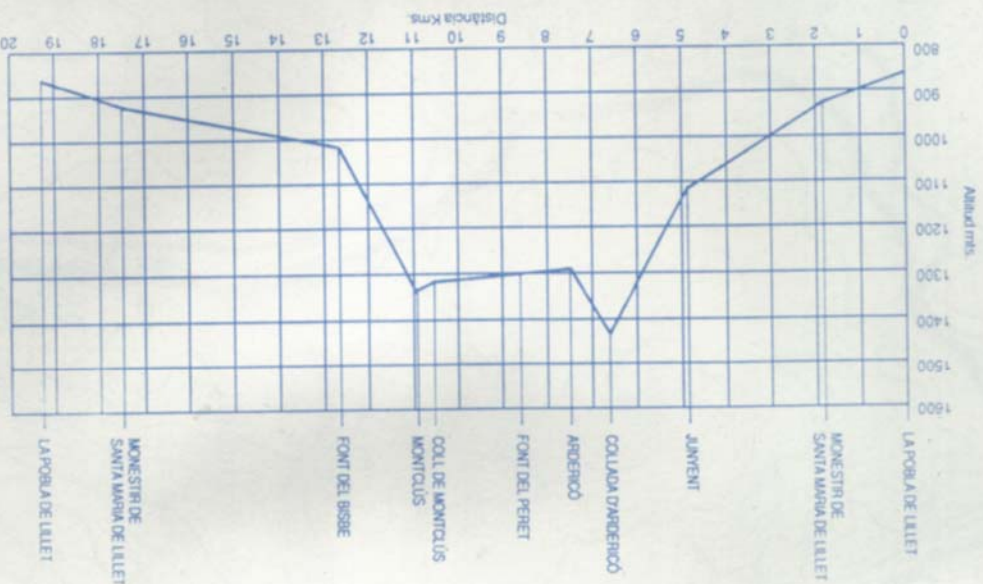

5 DE JUNY DE 1994
A LES 8 DEL MATÍ

ITINERARI

Estem situats davant de l'Ajuntament de la Pobla i tenim per davant una caminada que posarà al nostre abasi les meravelles de la nostra natura.

Pujem cap a la capella de Sant Antoni, prenent allà el sender PR-C-52 marcat en blanc i groc, el qual seguim fins al Monestir de Santa Maria, que com se sap, ha estat recentment acondicionat. Deixem el PR-C-52 i prenem el camí de Junyent, a partir d'ara marcat amb senyals de color groc.

Poc abans d'arribar a Junyent trobem un tram de camí empedrat especialment ben conservat; un cop arribats a aquesta masia comença la pujada que ens portarà fins la Collada d'Ardericó, passant prop d'Arderiu. El paisatge es va eixamplant i la natura se'ns ofereix en totes les seves formes.

A la Collada d'Ardericó acaba la pujada i ens hi espera l'esmorzar. Un cop represa la marxa, entrem en el territori amagat i sorprenent d'Ardericó, passant pel costat de la masia. Ens hi quedarem a passar-hi uns quants dies, però hem de seguir endavant.

Una estratègica drecera ens porta a la Font del Peret. Des d'allà guanyem Montclús, passant per la Teulera. Amb gust ens perdrem per prats i boscos.

Des de Montclús cal baixar fins a trobar el Torrent de Solís, i ho fem ràpidament per un camí en fort pendent. Seguim per la riva esquerra del torrent i trobem la nostra familiar Font del Bisbe. Sempre per l'esquerra del torrent enllacem amb la pista de Sant Jaume de Frontanyà, la qual seguim fins al Monestir de Santa Maria, que opcionalment podem visitar. Des d'aquí, pel mateix camí de l'anada arribem altre cop a la Pobla.

