



A.E.L.

ASSOCIACIÓ EXCURSIONISTA LILLET

GISCLARENY, COLL DE L'ESCRIGA, TURBIANS

Dissabte 14 de març de 2026

Sumari: Excursió curta i senzilla, si el temps és bo, pels voltants de Gisclareny

Hora i lloc de Trobada: A 2/4 de 9 del matí (8:30h) a la plaça de l'ajuntament de la Poble de Lillet.

Aproximació: En cotxes fins el coll de l'Escriga

Itinerari: Coll de l'Escriga, mirador Albert Arilla, Sant Miquel de Turbians, collada de Turbians, cim de Turbians, serra de Gisclareny, coll de l'Escriga.

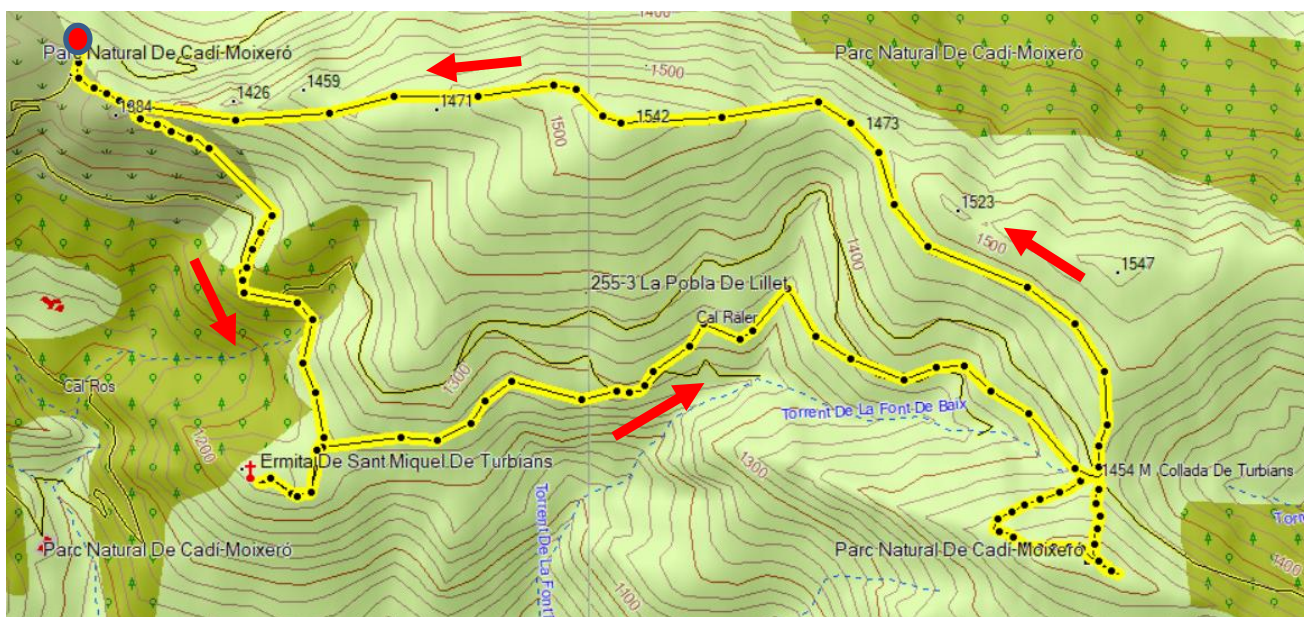

Recorregut: 8 Km.

Desnivell acumulat: 420 mts.

Temps estimat: 3:15 h (sense comptar parades)

Dificultat: Fàcil.

Ritme de marxa: Tranquil.

CAL PORTAR ESMORZAR, I BEGUDA.

TOTHOM HI ÉS CONVIDAT *L'organització no es fa responsable de possibles accidents ni de cap despesa. Activitat gratuïta oberta a tothom, qui estigui interessat, sota la seva pròpia responsabilitat.*

Organitza:



Associació Excursionista Lillet

Col·labora:



Ajuntament de
La Poble de Lillet